

Scopri i Percorsi triennali di **Qualifica professionale** il 4° anno: **Diploma professionale**, e il 5° anno **IFTS**



ORIENTAMENTO

2023-24

**SCUOLE APERTE
STAGE**



Vicenza

SFP Patronato Leone XIII

Presentazione del percorso e degli indirizzi, visita della scuola ed esperienza in laboratorio

SCUOLA APERTA

- Sabato 28 ottobre dalle 15.00 alle 17.00
- Sabato 18 novembre dalle 15.00 alle 17.00
- Giovedì 23 novembre dalle 17.30 alle 19.00
- Sabato 16 dicembre dalle 15.00 alle 17.00
- Sabato 13 gennaio dalle 10.30 alle 12.00

Presso **Engim Patronato Leone XIII**

Contra' Vittorio Veneto, 1 - Vicenza

Parcheggio interno

STAGE

Esperienza pratica di settore nei laboratori professionali

- Giovedì 23 novembre dalle 15.00 alle 17.00
- Giovedì 18 gennaio dalle 15.00 alle 17.00

**per iscriverti
clicca qui!**

**o vai sul sito
della scuola**

Gli indirizzi nel settore Meccatronico

Meccanica industriale

Elettrica elettronica

Meccatronica automazione

Termoidraulica energie rinnovabili

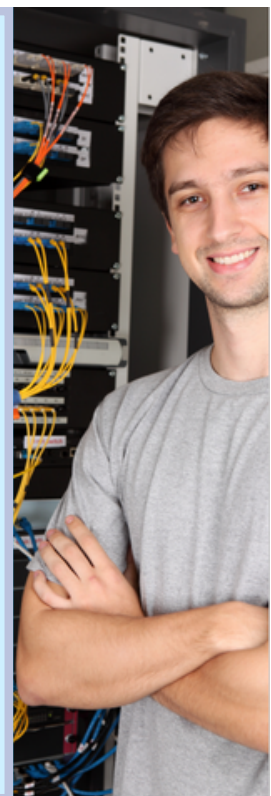

Settore agricolo florovivaismo e giardinaggio



Settore grafico multimediale

Per maggiori informazioni scrivi a info@engimvi.it
chiama lo 0444 322903 o entra e iscriviti sul sito

VICENZA.ENGIMVENETO.ORG