

Istituto
Comprensivo Statale

Vicenza 1

Scuola dell'Infanzia Burci



BENVENUTI



La scuola dell'Infanzia statale Burci

Accoglie bambini DAI 3 ANNI (compiuti entro il 31 dicembre dell'anno di riferimento) ai 6 anni di età

- ▶ Garantisce le 40 ore settimanali, con 2 insegnanti per sezione, dal lunedì al venerdì dalle ore 8.00 alle ore 16.00
 - ▶ Ingresso/Accoglienza: Dalle ore 8.00 alle ore 8.50
 - ▶ Uscita: Dalle ore 15.40 alle ore 16.00
- ▶ Offre la possibilità della sola frequenza antimeridiana, con una prima uscita dalle 12.45 alle 13.00
- ▶ Merende e pranzo sono forniti dal Comune
- ▶ Servizi di anticipo e posticipo: secondo il numero di adesioni



Gli Spazi della nostra Scuola

Atrio/ingresso



Bagni



Aula Verde



Aula Azzurra e Gialla

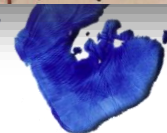

Gli Spazi della nostra Scuola

Dormitorio



Giardino



Sala da Pranzo





CODING E LAVAGNE
LIM
Spettacoli teatrali



Palestra - Judo
Partecipazione ai Concorsi

Kamishibai



Zecchino d'Oro PREMIO PER LA SCUOLA

SPECIALE RICONOSCIMENTO PER LA PARTECIPAZIONE

CLASSE B VERDE GRANDI
SCUOLA DELL'INFANZIA BURCI IC 1VICENZA DI VICENZA

La classe ha partecipato con impegno ed entusiasmo per realizzare un bellissimo progetto!

GRAZIE DI CUORE PER ESSERVI DIVERTITI INSIEME A NOI

Organizzato in collaborazione con

The certificate is light blue with various educational icons like a rocket, a book, a lightbulb, a pencil, a paper airplane, a die, a paper plane, and a globe. It features the Zecchino d'Oro logo and the text "PREMIO PER LA SCUOLA".

Indicazioni Nazionali per il Curricolo della Scuola dell'Infanzia

Fornite dal Ministero dell'Istruzione

Le FINALITA' della scuola

- Consolidare l'identità

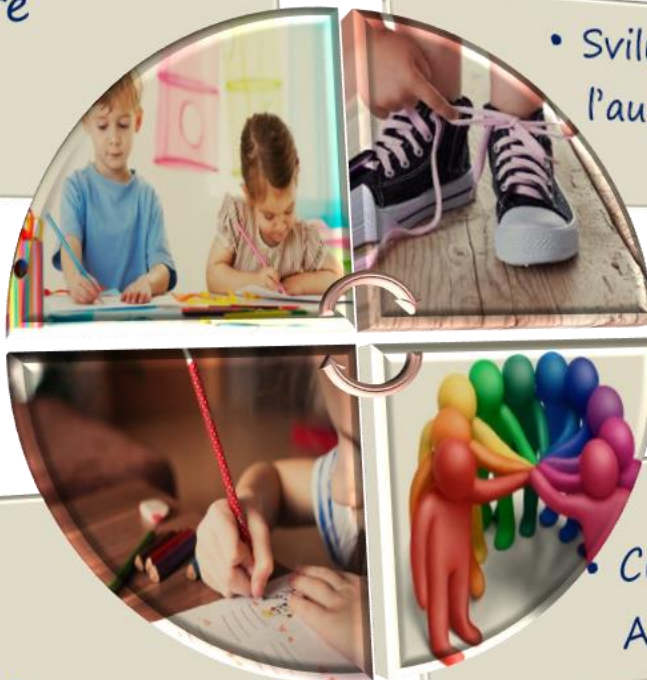

- Sviluppare l'autonomia

- Acquisire Competenze

- Cittadinanza Attiva



LA NOSTRA PROGRAMMAZIONE

- ▶ La programmazione è l'insieme dei contenuti didattici ed educativi da trasmettere ed è ordinato secondo una struttura che si adatta alle diverse fasi di sviluppo cognitivo degli alunni
- ▶ Le attività sono organizzate secondo una programmazione didattica per competenze, elaborata dalle insegnanti, per consentire al bambino il raggiungimento dei TRAGUARDI DI SVILUPPO definiti dalle Indicazioni Nazionali per il Curricolo, dal Ministero dell'istruzione.



Le insegnanti e le sezioni

La scuola si compone di tre sezioni:

- ▶ AULA AZZURRA (sez. A)
- ▶ AULA VERDE (sez. B)
- ▶ AULA GIALLA (sez. C)
- ▶ Le sezioni sono 3 ➔ 2 eterogenee (2 età), 1 omogenea
- ▶ Sono presenti in ogni classe e a turno le insegnanti curricolari (2), le insegnanti di sostegno e l'insegnante di religione (una mattina)
- ▶ Viene assicurata un'offerta formativa di qualità e la continuità didattica.



COME AVVIENE L'AMBIENTAMENTO DEI BAMBINI NUOVI ISCRITTI



L'ambientamento è graduale:

- ▶ All'inizio solo qualche ora al giorno;
- ▶ Poi fino a dopo pranzo;
- ▶ Successivamente a tempo pieno, compatibilmente con l'atteggiamento del bambino.
- ▶ Il bambino viene accolto da insegnanti e collaboratrici in un ambiente sereno e sicuro, ove, attraverso il gioco, si guida il bambino all'acquisizione dell'autonomia personale e competenze specifiche, prestando attenzione all'alimentazione e al suo benessere psicofisico.

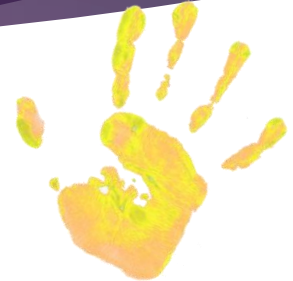

I.R.C.

Insegnamento della Religione Cattolica

Attività alternativa IRC



- L'educazione religiosa non si sovrappone all'attività scolastica ma ne è parte integrante e integrata. I bambini saranno seguiti dall'Insegnante di religione cattolica.
- I bambini che non ne usufruiscono, seguiranno un progetto di attività alternativa, con l'insegnante di classe.



Organizzazione della Giornata



Orario	Attività
8,00 8:50	Accoglienza
8:50 10:00	<p>Attività di routine che permettono di:</p> <ul style="list-style-type: none">• Prendere consapevolezza della scansione temporale;• Fare previsioni e anticipazioni;• Imparare progressivamente il nome dei giorni e dei mesi;• Familiarizzare nell'utilizzo del linguaggio simbolico;• Calendario, circle time, canti, balli, filastrocche.



Organizzazione Della Giornata

Orario	Attività
10:00 10:30	Servizi e Merenda
10:30 11:00	Preparazione ai laboratori – Suddivisione dei gruppi
11:00 11:45	Laboratori per gruppi omogenei di età
11:20 11:45	Servizi igienici piccoli Servizi igienici medi grandi
11:30	Pranzo piccoli
12:05	Pranzo medi e grandi
12:45 13:00	Gioco libero o Uscita (per i bambini che frequentano solo al mattino)



Organizzazione Della Giornata



Orario	Attività
13:15 15:15	Piccoli e Medi ➡ solo se necessario - Riposo Grandi - Attività di preparazione alla Scuola Primaria <ul style="list-style-type: none">• Pregrafismo - Prescrittura• Precalcolo
15:15	Servizi igienici
15:45	Merenda
15:45 16:00	Uscita



I nostri Laboratori



- Attività grafico-pittoriche e di manipolazione
- Attività ritmico-musicali
- Attività motorie
- Attività linguistiche pregrafismo e prescrittura
- Attività logico-matematiche e scientifiche
- Educazione Civica
- Inglese
- Progetto sicurezza a casa e a scuola
- Educazione stradale



Ecco alcune bellissime esperienze....

- ▶ Progetto «Con i piedi per terra» con esperto esterno di educazione motoria - Judo
- ▶ Progetto Continuità Nido - Primaria
- ▶ Progetto alfabetizzazione
- ▶ Progetto inglese «English is fun!»
- ▶ Progetto con la Croce Verde di Vicenza «Un piccolo aiuto per un grande soccorso»
- ▶ Feste di Halloween, Natale per i bambini
- ▶ Festa di Carnevale
- ▶ Feste di fine anno e consegna dei diplomi per i bambini grandi
- ▶ Prestito del libro in biblioteca
- ▶ Sorridi: buone abitudini di igiene orale e visita del medico dentista
- ▶ Uscite didattiche



Uscite nel territorio

La posizione privilegiata del plesso permette di organizzare uscite e visite a:

- ▶ musei cittadini
- ▶ teatro
- ▶ centro storico
- ▶ biblioteca comunale
- ▶ librerie
- ▶ mostre



REGISTRO ELETTRONICO NUVOLA



- ▶ Account per entrambi i genitori /tutori
- ▶ Invio via mail registrata dalla Segreteria
- ▶ Se sorelle/fratelli già iscritti stesse credenziali
- ▶ Aggiornare l'Anagrafica soprattutto numeri di telefono e posta elettronica
- ▶ Per informazioni o richieste



▶ nuvola@ic1vicenza.edu.it



G SUITE



- ▶ Account per OGNI ALUNNO
- ▶ Prima sottoscrizione CONSENSO GSUITE e poi invio credenziali via mail ai Genitori/Tutori
- ▶ La pwd da segnare per non perderla
- ▶ Attività con Classroom
- ▶ Fondamentale per la DDI (didattica a distanza)
- ▶ Genitori /tutori: da utilizzare per colloqui ed incontri in meet
- ▶ Per informazioni o richieste

▶ adminic1@ic1vicenza.edu.it



SITO ISTITUZIONALE DELLA SCUOLA

► ic1vicenza.edu.it

► Sito della scuola
Burci

► [sito](#)

► Da consultare
costantemente

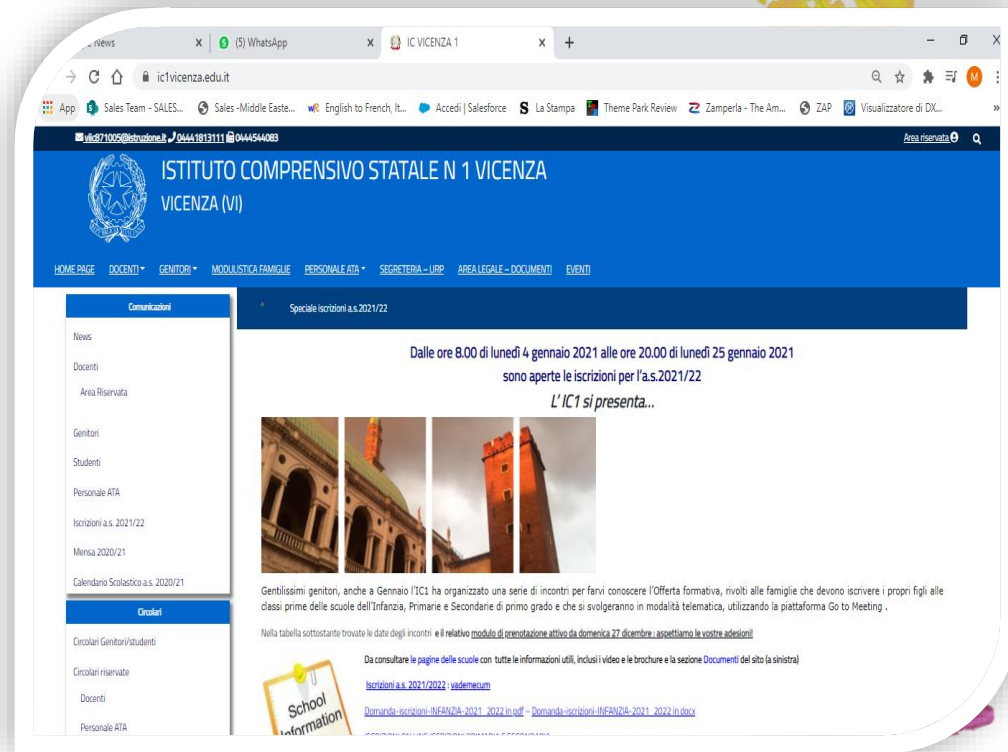

The screenshot shows the website for Istituto Comprensivo Statale N. 1 Vicenza. The navigation menu includes: HOME PAGE, DOCENTI, GENITORI, MODULISTICA FAMIGLIE, PERSONALE ATA, SEGRETERIA - URP, AREA LEGALE - DOCUMENTI, and EVENTI. The main content area features a news article titled "Speciale iscrizioni a.s. 2021/22" with the following text:

Dalle ore 8.00 di lunedì 4 gennaio 2021 alle ore 20.00 di lunedì 25 gennaio 2021 sono aperte le iscrizioni per l'a.s.2021/22

L'IC1 si presenta...

Genitilissimi genitori, anche a Gennaio l'IC1 ha organizzato una serie di incontri per farvi conoscere l'offerta formativa, rivolti alle famiglie che devono iscrivere i propri figli alle classi prime delle scuole dell'Infanzia, Primarie e Secondarie di primo grado e che si svolgeranno in modalità telematica, utilizzando la piattaforma Go to Meeting.

Nella tabella sottostante trovate le date degli incontri e il relativo modulo di prenotazione attivo da domenica 27 dicembre: aspettiamo le vostre adesioni!

Da consultare le pagine delle scuole con tutte le informazioni utili, inclusi i video e le brochure e la sezione Documenti del sito (a sinistra)

[Iscrizioni a.s. 2021/2022 - yadememum](#)

[Domanda iscrizioni INFANZIA-2021_2022 in off - Domanda iscrizioni INFANZIA-2021_2022 in.docx](#)

▶ Email di riferimento

▶ viic871005@istruzione.it



Indicare brevemente all'oggetto il motivo della mail

▶ Segreteria

[0444-1813111](tel:0444-1813111)

▶ Scuola dell'Infanzia Burci

[0444-321503](tel:0444-321503)



• **COMUNICAZIONI CON LA SEGRETERIA E CON LA DIRIGENTE SCOLASTICA**

• **Dott.ssa Paola Pizzeghello**

MATERIALE PERSONALE

- ▶ Un asciugamano e bavaglino con elastico;
- ▶ Cuscino, copertina e lenzuolo o sacco nanna per il riposo (per i bambini di 3/4 anni).
- ▶ Un paio di ciabattine con nome e cognome.
- ▶ Tutto il materiale dovrà essere contrassegnato con il nome e cognome del/della bambino/a.
- ▶ Cambi di indumenti vari, in un sacchetto contrassegnato con nome e cognome..



MATERIALE SCOLASTICO

- ▶ Nr° 2 scatole di pennarelli punta grossa,
- ▶ Nr° 2 colle stick
- ▶ Nr° 1 risma di carta bianca A4,
- ▶ Nr° 1 pacco di fazzoletti di carta.
- ▶ Nr° 3 foto tessera del/della bambino/a
- ▶ Nr° 1 confezione salviette umidificate per bambini

ORARI PRIMI GIORNI SCUOLA
SARANNO PUBBLICATI NEL SITO DELL'IC1



Grazie per la vostra presenza



Tre cose ci
sono rimaste
del paradiso:
le stelle, i fiori
e i bambini.

(Dante Alighieri)



FRASIMANIA

