

**IC 1 VICENZA – 07 SETTEMBRE 2022**  
**RIUNIONE INFORMATIVA CON I GENITORI**  
**ALUNNE E ALUNNI CLASSI PRIME**  
**SCUOLA SECONDARIA MAFFEI – SANTA CATERINA E VIA CARTA**



# PLESSO DI SANTA CATERINA e VIA CARTA

## Figure di riferimento

### RESPONSABILI DI PLESSO:

**Santa Caterina**

**Anna Bellato** per le pubbliche relazioni e **Antonio Garotti** per l'organizzazione

**Via Carta**

**Silvia Milani** per le pubbliche relazioni e l'organizzazione

### REFERENTI DI INDIRIZZO:

prof. **Valtinoni** (musicale)

prof. **Passaggi** (digitale)

prof.ssa **Stefania De Mari** (sportivo)

prof.ssa **Bellato** (Education to talent)

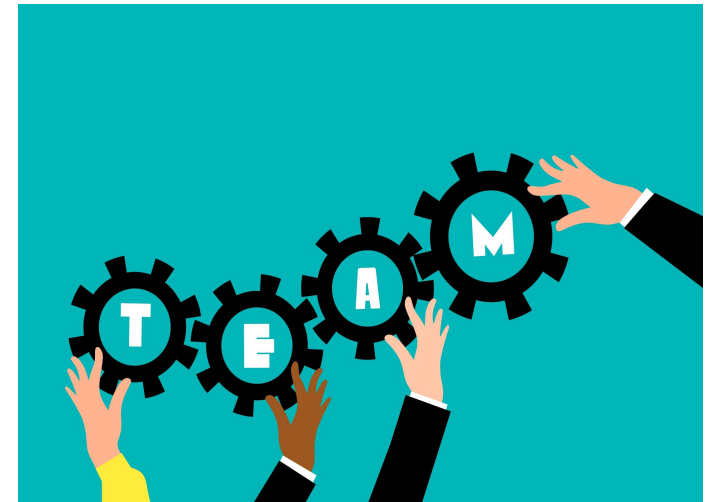

# PLESSO DI SANTA CATERINA e VIA CARTA

## Figure di riferimento

### **COORDINATORI DI CLASSE:**

**1A** prof.ssa Iellamo    **1B** prof. Garotti    **1C** prof.ssa Patruno

**1D** prof.ssa Martire    **1E** prof.ssa Vincenzi

**1G** prof. Scibetta (pro tempore)

**1H** prof. ssa Sofia Giacomelli    **1L** prof.ssa Maddalena Vecchio

**GENITORI E RAPPRESENTANTI DI CLASSE** - un ruolo chiave nella relazione scuola/famiglia:

Se ci sono comunicazioni importanti che riguardano la classe o gli alunni, questi sono i passaggi:

DOCENTE

COORDINATORE DI CLASSE

RESPONSABILE DI PLESSO

DIRIGENTE/COLLABORATORE

**CLASSI PRIME  
PRIMO GIORNO  
12 SETTEMBRE 2022  
SANTA CATERINA E  
VIA CARTA**

**MODULI ORARI  
E INTERVALLI**



|                  |                     |
|------------------|---------------------|
| Ingresso         | 8:50                |
| II modulo        | 8.50 – 9.45         |
| Primo intervallo | (9.40*) 9.45 – 9.58 |
| III modulo       | 9.58 – 10.53        |
| IV modulo        | 10.53 – 11.48       |
| Uscita           | 11.48               |

Gli alunni escono alle **ore 11:48**. I genitori hanno l'obbligo di presentarsi davanti al cancello, fino alla conclusione della procedura di richiesta di uscita autonoma.

*\*La campanella suonerà cinque minuti prima per la merenda*



**TUTTE LE CLASSI  
DAL 13 AL 23  
SETTEMBRE 2022  
SANTA CATERINA**

## **MODULI ORARI E INTERVALLI**



|                        |                        |
|------------------------|------------------------|
| Ingresso primo turno   | 7.42                   |
| Ingresso secondo turno | 7:50                   |
| I modulo               | 7.55 – 8.50            |
| II modulo              | 8.50 – 9.45            |
| Primo intervallo       | (9.40*) 9.45 – 9.58    |
| III modulo             | 9.58 – 10.53           |
| IV modulo              | 10.53 – 11.48          |
| Secondo intervallo     | (11.43*) 11.48 – 12.00 |
| V modulo               | 12.00 – 12.55          |
| Uscita                 | 12.55                  |

*\*La campanella suonerà cinque minuti prima per la merenda*

**TUTTE LE CLASSI  
DAL 13 AL 23  
SETTEMBRE 2022  
VIA CARTA**

**MODULI ORARI  
E INTERVALLI**



|                    |                        |
|--------------------|------------------------|
| Ingresso           | 7:50                   |
| I modulo           | 7.55 – 8.50            |
| II modulo          | 8.50 – 9.45            |
| Primo intervallo   | 9.45 – 9.58            |
| III modulo         | 9.58 – 10.53           |
| IV modulo          | 10.53 – 11.48          |
| Secondo intervallo | (11.43*) 11.48 – 12.00 |
| V modulo           | 12.00 – 12.55          |
| Uscita             | 12.55                  |

# DAL 27 SETTEMBRE SANTA CATERINA

## MODULI ORARI E INTERVALLI



|                        |                        |
|------------------------|------------------------|
| Ingresso primo turno   | 7.42                   |
| Ingresso secondo turno | 7:50                   |
| I modulo               | 7.55 – 8.50            |
| II modulo              | 8.50 – 9.45            |
| Primo intervallo       | (9.40*) 9.45 – 9.58    |
| III modulo             | 9.58 – 10.53           |
| IV modulo              | 10.53 – 11.48          |
| Secondo intervallo     | (11.43*) 11.48 – 12.00 |
| V modulo               | 12.00 – 12.55          |
| VI modulo              | 12.55 – 13.50          |
| Uscita                 | 13.50                  |

*\*La campanella suonerà cinque minuti prima per la merenda*

**DAL 26 SETTEMBRE**  
**VIA CARTA**

**MODULI ORARI**  
**E INTERVALLI**



|                        |               |
|------------------------|---------------|
| Ingresso primo turno   | 7.42          |
| Ingresso secondo turno | 7:50          |
| I modulo               | 7.55 – 8.50   |
| II modulo              | 8.50 – 9.45   |
| Primo intervallo       | 9.45 – 9.58   |
| III modulo             | 9.58 – 10.53  |
| IV modulo              | 10.53 – 11.48 |
| Secondo intervallo     | 11.48 – 12.00 |
| V modulo               | 12.00 – 12.55 |
| VI modulo              | 12.55 – 13.50 |
| Uscita                 | 13.50         |



## RIENTRO CORSO AD INDIRIZZO MUSICALE MERCOLEDÌ

|              |               |
|--------------|---------------|
| pausa pranzo | 13.50-14.50   |
| VII modulo   | 14.50 – 15.44 |



**INIZIO CORSI POMERIDIANI DI  
STRUMENTO DAL 13 SETTEMBRE\***



**\*NELLE PRIME DUE SETTIMANE NON VIENE ATTIVATA LA 7^ ORA - SONO INVECE ATTIVATI GLI INSEGNAMENTI DI STRUMENTO AL MATTINO E NEI POMERIGGI**

# RIENTRO INDIRIZZO SPORTIVO

## CLASSE 1<sup>^</sup>G

**martedì - giovedì**

**14.10 - 15.25**



|                     |                      |
|---------------------|----------------------|
| <b>pausa pranzo</b> | <b>13.50 - 14.10</b> |
| <b>VII modulo</b>   | <b>14.10 – 15.25</b> |

**INIZIO RIENTRO SPORTIVO: giovedì 28 settembre**

# SANTA CATERINA – INDICAZIONI PER L'INGRESSO E L'USCITA

*IN CONFORMITÀ CON LE NUOVE INDICAZIONI*

## PUNTI DI RACCOLTA PER INGRESSO **PRIMO TURNO ORE 7:42**

### ■ CORTILE SUPERIORE

ingresso 1: classi 2B - 2E

### ■ SOTTOPORTICO

ingresso 2: classi **1B - 1D**

ingresso 3: classi 2C

ingresso 4: classi **1A** - 2A - 2F

# SANTA CATERINA – INDICAZIONI PER L'INGRESSO E L'USCITA

*IN CONFORMITÀ CON LE NUOVE INDICAZIONI*

## PUNTI DI RACCOLTA PER INGRESSO **SECONDO TURNO ORE 7:50**

### ■ CORTILE SUPERIORE

ingresso 1: classi **1C - 1E** - 2D

### ■ SOTTOPORTICO

ingresso 2: classi 3D - 3C

ingresso 3: classi 3B - 3E

ingresso 4: classi 3A - 3F

---

# VADEMECUM PER I GENITORI SCUOLA SECONDARIA “MAFFEI”

## ACCESSO DEI GENITORI ALLA SCUOLA

- L'accesso è consentito solo per appuntamenti, ritiro o accompagnamento dei figli **FUORI DALL'ORARIO DI INGRESSO E USCITA.**
- **Non è possibile** portare a scuola, durante l'orario di lezione, materiale scolastico o cibo che gli alunni hanno dimenticato a casa.



# PATTO DI CORRESPONSABILITÀ: ALLEANZA TRA SCUOLA E FAMIGLIE

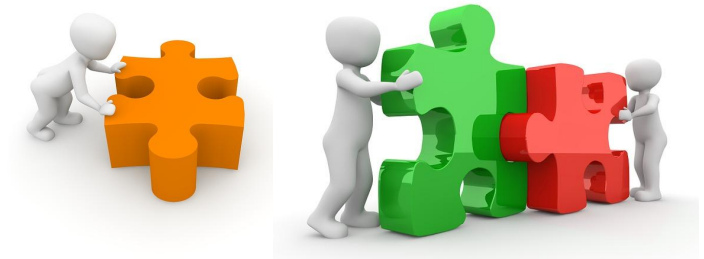

Indicazioni per le famiglie:

- leggere il Patto insieme ai propri figli perché l'alleanza sia stretta tra la scuola, la famiglia e gli alunni;
- le regole servono per convivere insieme, per imparare e insegnare con serenità ed efficacia, per crescere rispettando **se stessi**, **l'ambiente** e **gli altri**.



# PROGETTUALITÀ E CONTRIBUTO SCOLASTICO

**INDIRIZZO  
MUSICALE**

**INDIRIZZO**

**SPORTIVO \***

con un contributo  
aggiuntivo per gli  
esperti

**NUOVI AMBIENTI S.  
CATERINA:  
AULA POLIFUNZIONALE  
AULA STEM  
SECONDO LAB ARTE  
ATRI ATTREZZATI**

**LABORATORI DI  
ARRICCHIMENTO  
TRASVERSALE DI  
SCRITTURA CREATIVA,  
FOTOGRAFIA E SCIENZE  
AMBIENTE E  
BENESSERE**

**INDIRIZZO  
TRADIZIONALE**

**INDIRIZZO  
DIGITALE \***

un contributo  
aggiuntivo per la  
manutenzione dei PC e  
delle aule

**RINNOVAMENTO AMBIENTI  
VIA CARTA:  
MONITOR INTERATTIVI  
CARRELLO DEI COMPUTER  
LAB INFORMATICA  
LAB SCIENZE  
LAB ARTE  
AULA MUSICA  
BIBLIOTECA**

**PIANO DELLE ARTI E  
USCITE DIDATTICHE NEL  
TERRITORIO  
VIAGGI DI ISTRUZIONE  
POTENZIAMENTO  
LINGUISTICO**

## ALTRE INFORMAZIONI UTILI

- **REGISTRO NUVOLA DA CONTROLLARE ASSIDUAMENTE** verrà data a ciascun ragazzo una password di nuvola per vedersi i compiti, i genitori quindi dovranno tenersi stretto il proprio account senza dare password ai figli e li troveranno note, compiti, circolari.
- **G-SUITE** – creazione account personale per ogni alunno.
- **COLLOQUI CON I GENITORI** – preferibilmente on-line durante l'orario di ricevimento; in presenza per casi particolari e con appuntamento concordato.



---

## COME CONTATTARE LA SCUOLA E COME COMUNICARE

### **SEGRETERIA DIDATTICA**

NEGLI ORARI STABILITI, SU APPUNTAMENTO DA PRENOTARE VIA EMAIL

viic871005@istruzione.it

O ALLO 0444-1813111

**EMAIL PER NUVOLA** [nuvola@ic1vicenza.edu.it](mailto:nuvola@ic1vicenza.edu.it)

**EMAIL PER GSUITE** [admin1maffei@ic1vicenza.edu.it](mailto:admin1maffei@ic1vicenza.edu.it)

CREDENZIALI REGISTRO saranno inviate ai genitori tramite email indicata nel modulo di iscrizione

LIBRETTO verrà consegnato nei primissimi giorni di scuola

**ALLEANZA EDUCATIVA CON I  
COMITATI DEI GENITORI:  
UN SERVIZIO PER LE  
FAMIGLIE E UN IMPEGNO  
COMUNE NELLA EDUCAZIONE  
DELLE RAGAZZE E DEI  
RAGAZZI**



**UN BUON INIZIO A TUTTI**